



vzw - AIB-VINÇOTTE Belgium - asbl

Exploitatiezetel: Jan Olieslagerslaan 35 • 1800 Vilvoorde

Tel +32(0)2 674 57 11 • fax +32(0)2 674 59 59 • info@vincotte.be • www.vincotte.com

Maatschappelijke zetel: Diamant Building • Boulevard A. Reyerslaan 80 • B-1030 Brussel

Safety, quality and environmental services

Verslag nr.: P.O. 3512 1760 / GEN.



N 180146

Resi code:

Antwerpen-Limburg tel.: 03 221 86 11
Brabant tel.: 02 674 57 11

Oost & West -Vlaanderen tel.: 09 244 77 11
Wallonië tel.: 081 432 611

PROCES-VERBAAL VAN GELIJKVORMIGHEIDSONDERZOEK EN/OF CONTROLEBEZOEK VAN EEN ELEKTRISCHE LAAGSPANNINGSINSTALLATIE

Verantwoordelijke voor de werken :

Installatie :

Eigenaar of beheerder :

Form fields for Name, Address, ID card, BTW, and contact information.

Basis van het onderzoek : Algemeen Reglement op de Elektrische Installaties (AREI)

Form fields for Art 270, 271, 276, 276bis, 86, 87, 88, 271 bis, 278, and other categories.

Algemene gegevens elektrische installatie :

Form fields for Gegevens verdeler, Gegevens installatie, and Beschrijving installatie.

Metingen - testen - controles - verzegeling :

Form fields for safety and testing checks like Rechtstreekse aanraking, Montage, Toestellen, etc.

Inbreuken - Opmerkingen (voor de betekenis van eventuele codes : zie keerzijde)

Form fields for Inbreuken (New, Existing) and Opmerkingen (Remarks).

Besluit(en) :

Form fields for decision on new/existing installation and agent details.

De installatie dient opnieuw gecontroleerd te worden vóór

Form fields for re-inspection date and organization.

Voor de directeur generaal : Handtekening

Naam: Balaine Rudy Agent nr.: 3512 Datum: 11/01/2011

Bijlage(n): Situatieschema('s): 1 Eéndraadsschema('s): 1

- List of notes and conditions regarding the inspection process, safety, and reporting.

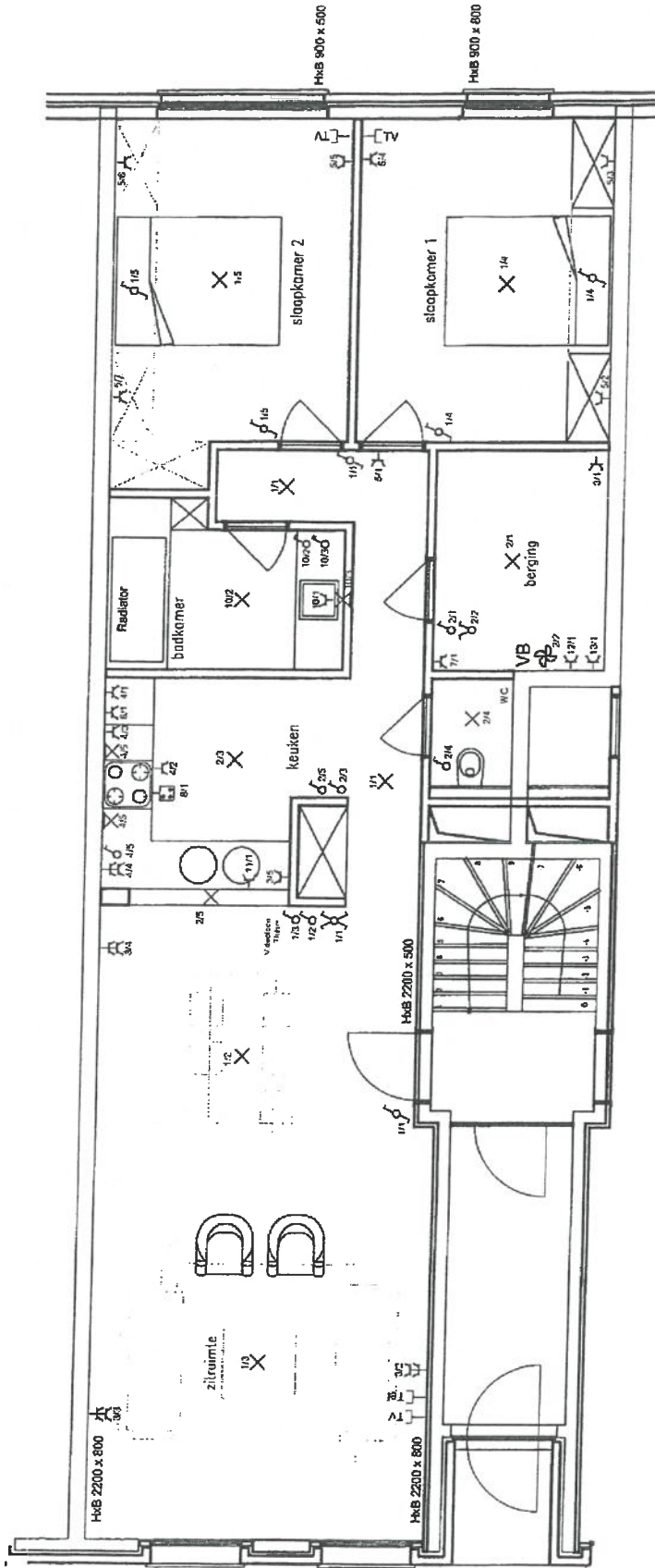

Rudy BALEINE
Inspecteur Elektriciteit
3512

TV en telefoon = enkel buis + bedrading

Electrische symbolen:

- TV X Lichtpunt
- Trai ♂ Enkele aansluiting
- E Enkele stopcontact
- E Dubbel stopcontact
- # Voeding
- E Tweevoudige aansluiting

App: Type G1

Mon Manege a Toi

Appartement: 21

Verantw. uitvoering
DV 03/05/2007
DV 02/06/2007

NV Verstuif-Lanssens
Lobuicksstraat 21
9880 Aalter
Tel.: 09/375.10.25



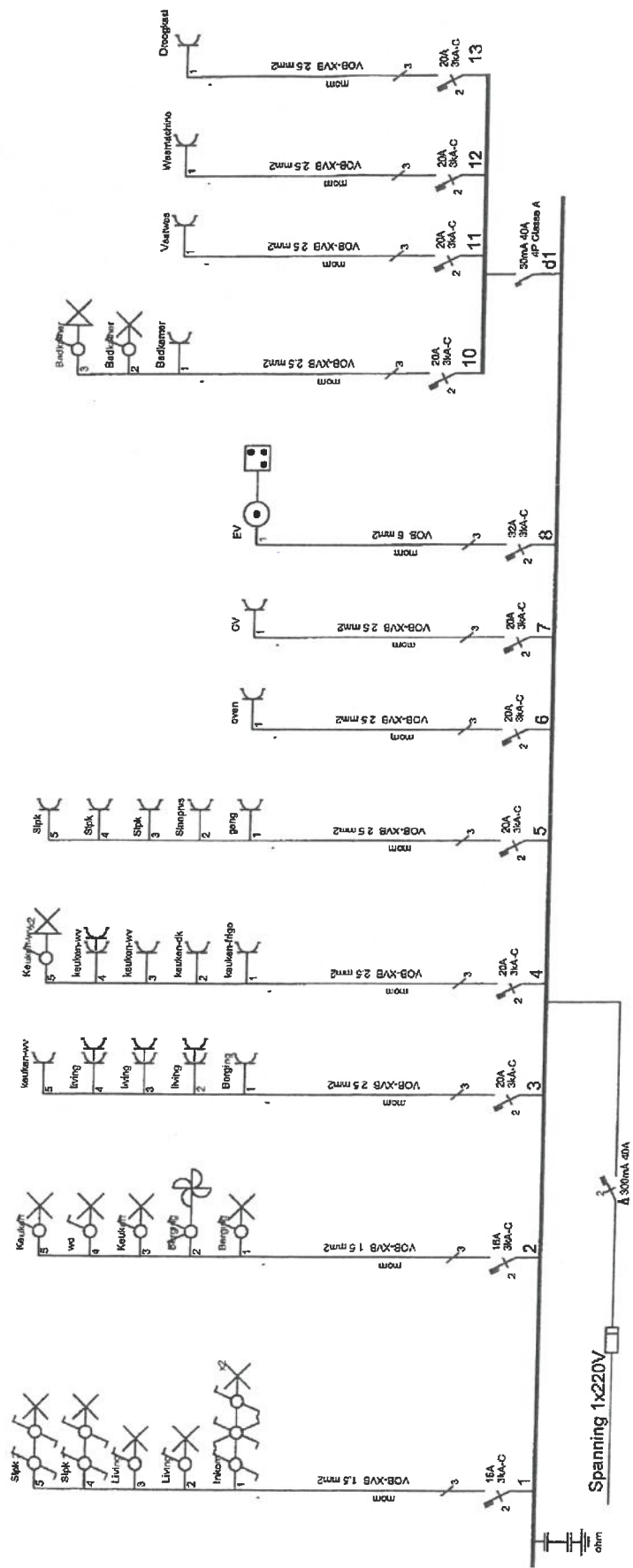

Afgev. erkend organisme
Rudy BALEINE
 Inspecteur Elektriciteit
 3512



App. 21
 Graaf Jansdijk
 8380 Zeebrugge

Verantw. uitvoering

NV. Verstuif-Lanssens
 Lobuicksstraat 21
 9880 Aalter
 Tel.: 09/375.10.25

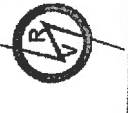

M 04/2011



J. VAN HEMELEN VZW.
KEURINGSORGANISME

Ref. verslag :

161984

WG 20070927-16

07 v 364-5

1652 ALSEMBERG, Halsendallaan 5
Tel. (02) 380 52 71
Fax (02) 380 89 86

**CONFORMITEITSONDERZOEK
VAN EEN ELEKTRISCHE INSTALLATIE**

8500 KORTRIJK, Meensestraat 41
Tel. (056) 35 76 76
Fax (056) 35 68 87

overeenkomstig de voorschriften van het Algemeen
Reglement op de Elektrische Installaties (A.R.E.I.)

Inrichtingen van : MON. MANEGE A TOI / App 21
Plaats van onderzoek : GROVE JANSALIK - 3390 ZIEBRUGGE
Installateur : NV VERSTUCC - LODEWYCK - 3390 DALZEE
- B.T.W.-nummer :
- of identiteitskaartnr. : uitgereikt te op datum van :
Aard van de inrichting : EL5 Stroomleveraar :
Agent-Onderzoeker : GOSSEDE Wim Datum van onderzoek : 27.09.2007

- Bedrijfsspanning	<u>2 x 231V</u>	- Beschrijving van de stroombanen :
- Doorsnede voedingskabel	<u>4 x 2,5 mm²</u>	
- Algemene bescherming	<u>1 x 40A</u>	<u>7 x 2poort 20A</u>
- Type algemene schakelaar	<u>an t</u>	<u>1 x 4poort 32A</u>
- Type aardelektrode(s)	<u>lus</u>	<u>2 x 3poort 16A</u>
- Aardspreidingsweerstand	<u>1.0</u>	
- Algemene isoleringsweerstand	<u>1000 MΩ</u>	
- Aantal borden en eindstroombanen	<u>1</u>	
- Algemene differentieelschakelaar	<u>40A 0.3A</u>	
- Bijkomende differentieelschakelaar(s)	<u>40A 0.03A</u>	

- de differentieelschakelaars zijn in overeenstemming met de spreidingsweerstand van de aardelektrode.
- de beschermingsinrichtingen tegen overstroom zijn in overeenstemming met de doorsneden die ze beschermen.
- verwarmingstoestellen :

Vastgestelde inbreuken :

Geen

opm: nog geen meetplan = bestellen geplaatst

De elektrische installatie werd conform bevonden aan de bovenvermelde voorschriften; de algemene differentieelschakelaar werd verzegeld; het eendraadsschema en het situatieschema werd voor gezien getekend.

Volgend controleonderzoek uiterlijk op 27.09.2008

Agent-Onderzoeker,

WETTELIJKE VERPLICHTINGEN

1. Dit PV dient te worden bewaard in het dossier van de elektrische installatie.
2. Elke wijziging van de installatie dient in het dossier te worden vermeld.
3. Elk ongeval door personen overkomen te wijten aan de elektrische installatie dient zonder verwijf te worden gemeld aan het Ministerie van Economische Zaken, Dienst Elektrische Energie.

Vakje voorbehouden aan de distributeur :
Klantnr. :
Visa : datum : 1/1/...