

Keuringsverslag van een elektrische laagspanning- en zeer lage spanningsinstallatie

CONFORM

Datum keuring: 24/09/2021

Inspecteur: Kevin Ganzeman

Mentor:

Installateur: elektro Vanderschuieren

ID-label:

B.T.W. nr.: BE 0736 829 816

Klantreferentie:

Merk en type meettoestel: Metrel ET61557

Serie Nr.: 18460170

Plaats van het onderzoek

Straatnaam Duinpad
Huisnummer 8
Busnummer Alg
Postcode 8370
Gemeente Zeebrugge
Land België

Eigenaar

Naam Valyou
Straatnaam Duinpad
Huisnummer 8
Busnummer
Postcode 8370
Gemeente Zeebrugge
Land België

Naam contactpersoon

Telefoon 0485048212

Gsm nr. (SMS)

Installateur

Naam elektro Vanderschuieren
BTW nr. BE 0736 829 816
Telefoonnummer 0485048212
E-mail gaelvanderschuieren@gmail.com

Type : algemene delen

Afbeelding schakel- en verdeelbord:

EAN : 541448820040944188



Gelijkvormigheidscontrole van een nieuwe huishoudelijke installatie volgens (KB 08/09/2019) - AREI Boek 1 - 6.4. en 4.2.4.3.

Aard onderzoek:

Netbeheerder: FLUVIUS

Spanning: 1~230V

Meter / bord verbinding: 6 mm²

Max beveiliging: 25 A

Aantal borden: 1

Aantal kringen: 6

Ri algemeen: 206 MΩ

OK



Aardelektrode: Verticaal of schuin in de grond gedreven baren, pennen of geleiders

RE: 3,81 Ω

OK

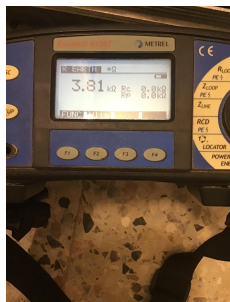

DIFFERENTIEELSTROOMINRICHTING

$I\Delta$ (mA)	In (A)	In - andere (A)	I-t	Type	Beveiligde kringen	Test	x 2,5
30	40		22,5kA2s (3000A)	A		OK	OK

BESCHRIJVING INSTALLATIE

Aantal kringen	Curve	Bescherming IN (A)	(andere)	P	Sectie (mm²)
6	C	16		2	2,5
Visueel nazicht (algemeen)	OK	Directe aanraking	OK	Indirecte aanraking	OK
Aansluitingen	OK	schema in bijlage door Aceg vzw	NA		
Equipotentiale verbindingen	OK	Doorsnede geleiders	OK		
Continuïteit	OK	Verlichting / toestellen	OK		

OPMERKINGEN - INBREUKEN - NOTA'S

O2 Geen inbreuken vastgesteld.

BESLUIT

- De elektrische installatie voldoet aan de voorschriften van het KB 08/09/2019 - AREI Boek 1. Het volgende controlebezoek is te voorzien voor 24/9/2046
 - De nodige maatregelen werden genomen, zodat de ingangsklemmen van de automatische differentieelstroominrichting, geplaatst aan het begin van de installatie, toegankelijk zijn gemaakt door verzegeling.
 - Het (de) eendraadsschema('s) en het (de) situatieplan(nen) werd(en) door het erkend organisme voor gezien getekend.

Deze pdf-versie van het keuringsverslag is de originele versie en mag worden verspreid..

Aantal bijlage(n):

VRIJGAVE VAN TECHNISCH VOORBEZOEK

De inspecteur Kevin Ganzeman



Plichten van de eigenaar, beheerder, huurder voor de installatie onderworpen aan het AREI Boek 1 afdeling 9.1.2.

- Het verslag dient te worden bewaard in het dossier van de elektrische installatie.
- Elke wijziging dient te worden vermeld in het elektrisch dossier.
- Elk ongeval overkomen van personen en te wijten, rechtsreeks of onrechtstreeks, aan de aanwezigheid van de elektrische installatie dient onmiddellijk meegedeeld te worden aan de algemene Directie Energie van de Federale Overheidsdienst Economie.

Kwaliteit

- De reproductie van dit document is enkel toegelaten in zijn integrale vorm en enkel met het schriftelijk akkoord van het controleorganisme en de aanvrager.
- De keuring beperkt zich tot de zichtbare en normaal toegankelijke delen van de installatie.

www.aceg.be

02 880 88 90

BE53 0689 0209 2953 - BTW BE0839.866.481

Stappenplan voor een installatie die conform is:			
Stap 1	Stap 2	Stap 3	Stap 4
Lees dit proces-verbaal zorgvuldig en besteed aandacht aan de eventuele nota's	Als u grote wijzigingen of uitbreidingen aan de installatie aanbrengt, moet u deze laten controleren.	De volgende periodieke keuring is voorzien voor 24/9/2046	ACEG staat tot uw dienst voor alle noodzakelijke keuringen.

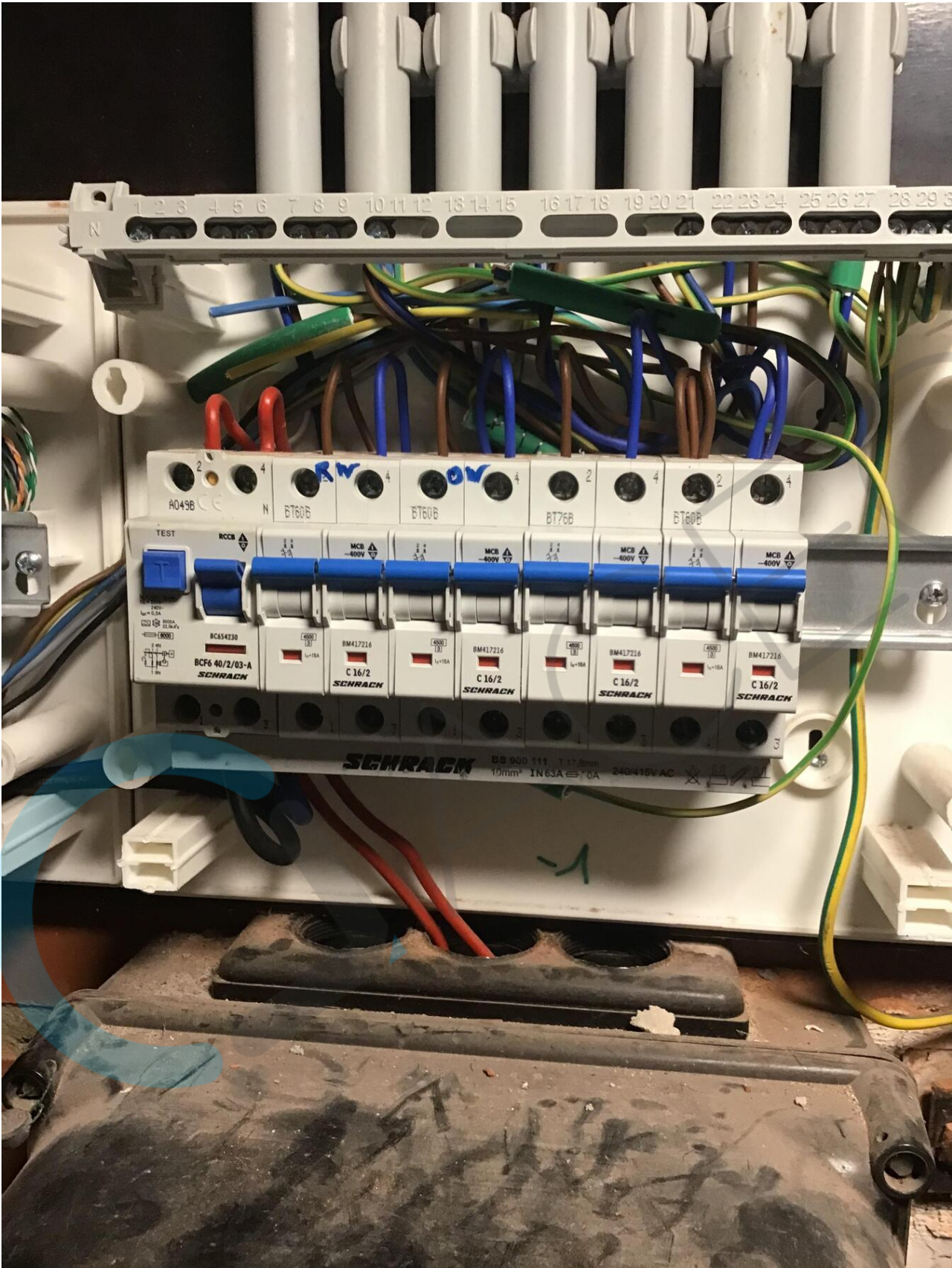

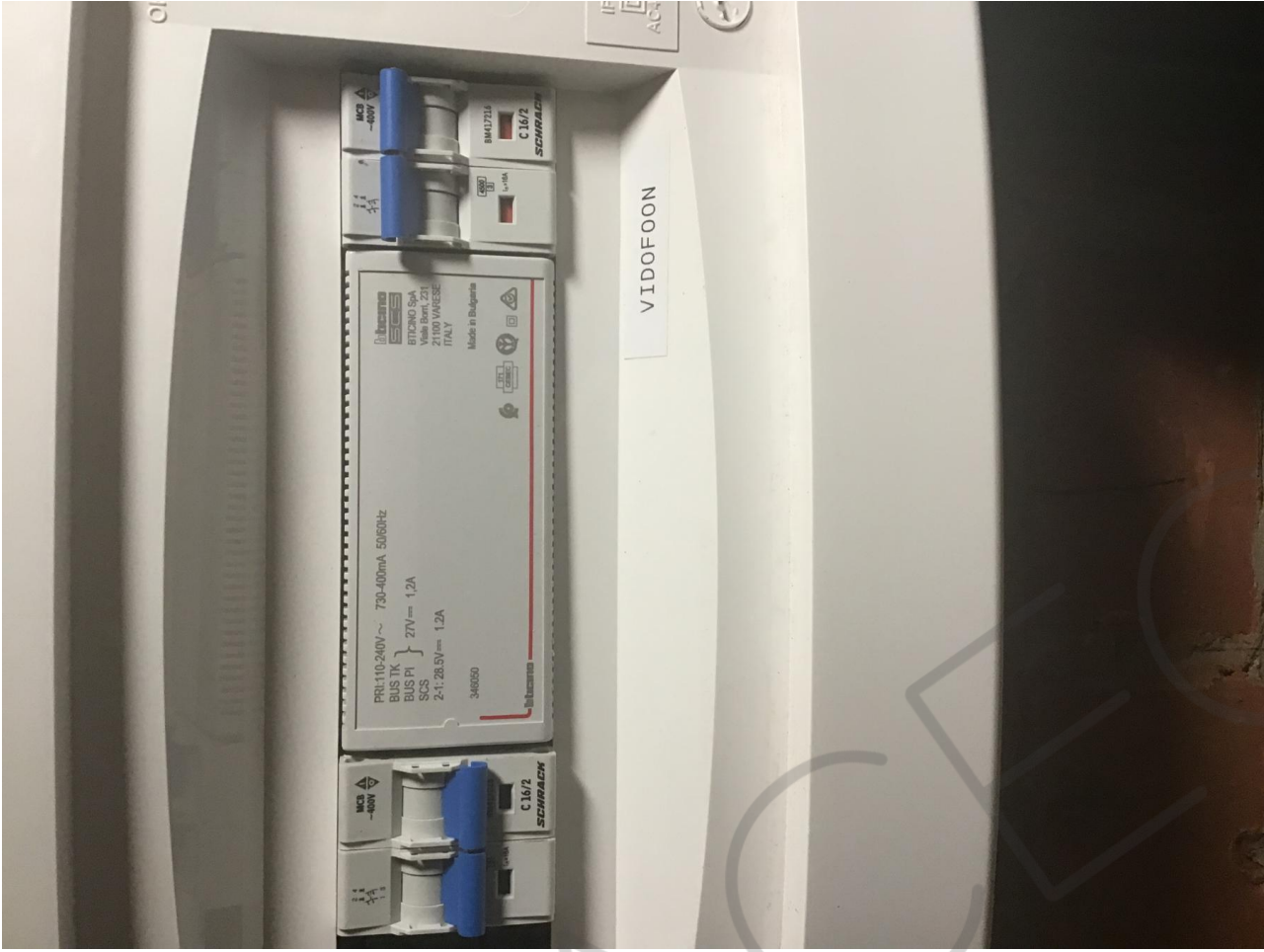

Spanning: 3x230V
25A 2P

Váyou
Duinpad 8 /-1
Zeebrugge

Gael Vanderschuieren
Hoeksken 30
9940 Evergem
BE 0736 829 816
04/85.04.82.12

EAN 5414 4882 0050 9442 63 [niv 2 - #8 b2.1] - meternr 209126
Water - L'eau:
MeterNr 923264 Gemeensch. delou/Berlier/communes. - #8
MeterNr ? [niv 0L - #8 b0.1]
MeterNr ? [niv 0R - #8 b0.2]
MeterNr ? [niv 1L - #8 b1.1]
MeterNr ? [niv 1R - #8 b1.2]
MeterNr ? [niv 2 - #8 b2.1]

Elektro Vanderschueren

QACEG
Kwint Gansman
24/09/2021

Spanning: 230V
25A 2P

Vrijou
Duijpad 8 / -1
Zeebrugge

Ged. Vanderschueren
Hoeksken 30
9940 Evergem
BE 0736 829 816.
04/85.04.82.12

